81.

Molim te ponižno

Besedilo: T. Akvinski · Glasba: Gregorijanski koral · Harmonizacija: T. Mallet

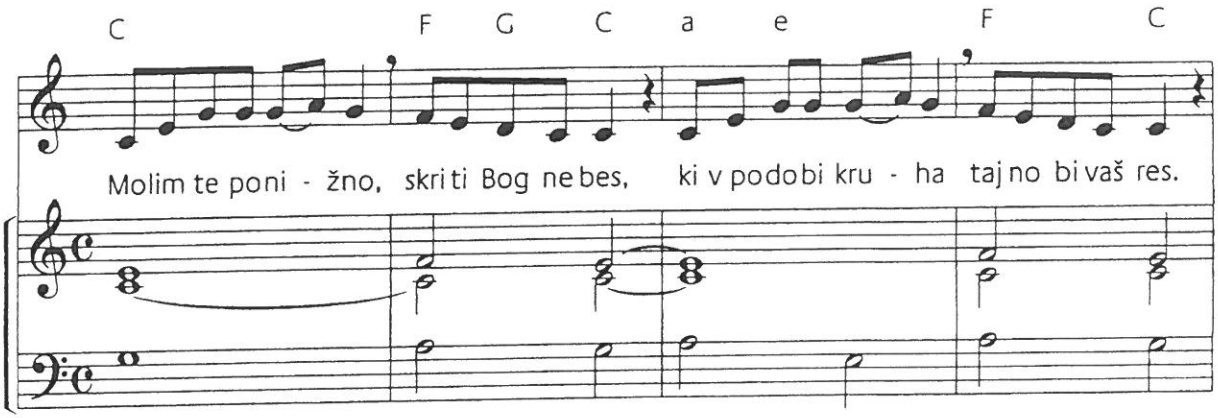

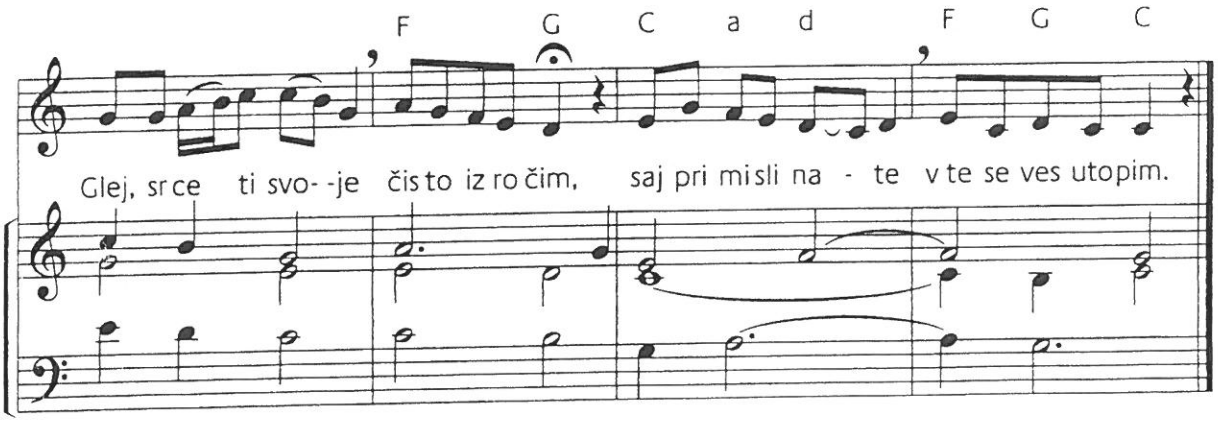

2. Moti se na tebi tip, okus, oko,
a kar v veri slišim, verujem trdno.
Vse je res, karkoli Božji Sin uči
in resnice od njegove večje ni.

3. Skrit si bil na križu, kakor Bog samo,
tu še kot človeka te ne zre oko.
Vendar Bog in človek tukaj si navzoč,
prosim, kar je prosil ropar zdihujoč.

4. Tvojih ran ne gledam kot Tomaž nekdaj,
vendar da si Bog moj, to spoznam sedaj.
Vedno bolj in bolj mi vero utrjuj,
upanje, ljubezen v srcu pomnožuj.

5. Daj krvi mi svoje, Jezus, pelikan,
usmiljen me očisti mojih grehov, ran.
Saj premore ena sama kapljica
zemljo vso oprati grehov, madeža.

O spomin, ki kažeš smrt Gospodovo,
živi kruh, življenje daješ milostno.
Naj živim od tebe, milostno mi daj
in sladkost naj tvojo čutim vekomaj.

Jezus, ki te gledam skritega sedaj,
želje hrepeneče mi izpolni kdaj;
v raju mi odgrni mili svoj obraz,
srečen naj te v slavi gledam večni čas.